

# MAPA DE ZONEAMENTO BENEDITO NOVO - SC

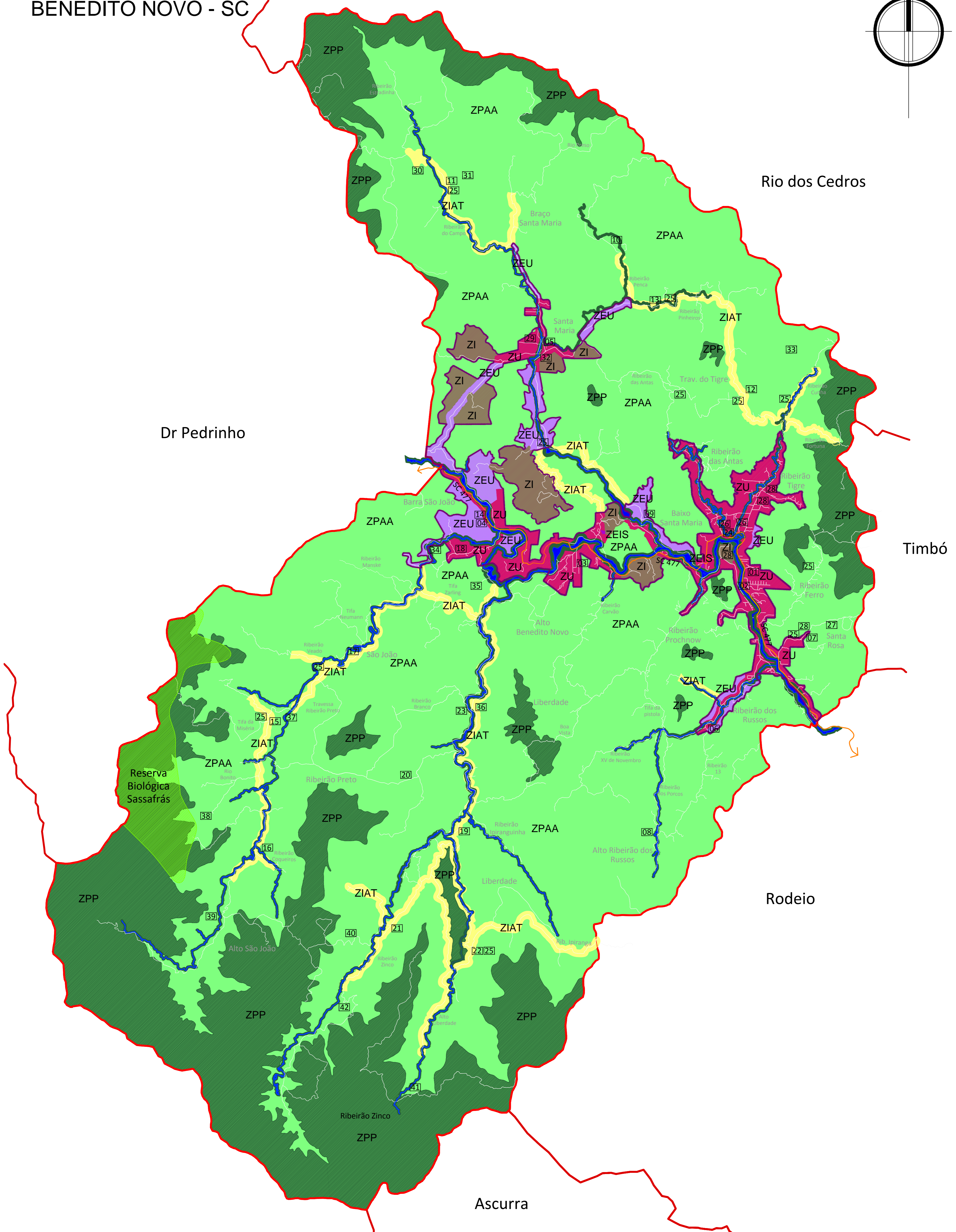
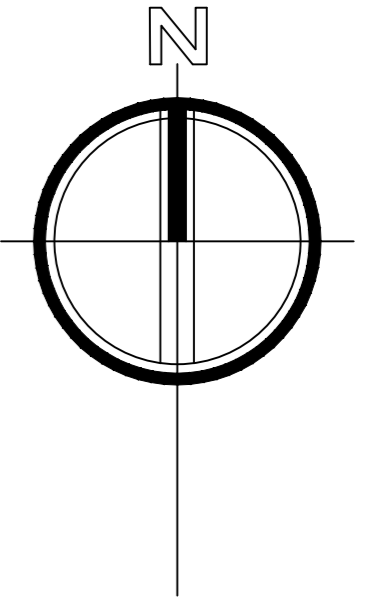

## LEGENDA

- ZPP - Zona de Preservação Permanente
- ZPAA - Zona de Proteção Ambiental Controlada e Agrícola
- ZIAT - Zona de Interesse Ambiental e Turístico
- ZEUS - Zona de Expansão Urbana
- ZU - Zona de Urbanização
- ZI - Zona Industrial
- ZEIS - Zona Especial de Interesse Social
- Reserva Biológica Estadual do Sassafrás
- Rodovia SC-477
- Hidrografia Principal
- Perímetro Urbano

## SAÚDE

- 01 Hospital São Benedito
- 02 Unidade Básica de Saúde - Centro
- 03 Unidade Básica de Saúde - Alto Benedito
- 04 Unidade Básica de Saúde - Barra São João
- 05 Unidade Básica de Saúde - Santa Maria
- EDUCAÇÃO**
- 06 EM Ribeirão dos Russos
- 07 EM Santa Rosa
- 08 EM Alto Ribeirão dos Russos
- 09 EM Baixo Santa Maria
- 10 EM Angelo Zanluca
- 11 EM Ribeirão do Campo
- 12 EM Travessão do Tigre
- 13 EM Barra São João
- 14 EM Ribeirão Pinheiro

- 15 EM Alto São João I
- 16 EM Alto São João II
- 17 EM Serra São João
- 18 EM Santa Monica
- 19 EM Ribeirão Preto
- 20 EM Anton Werling
- 21 EM Dr Jorge Lacerda
- 22 EM Alto Ribeirão Liberdade
- 23 EM Ribeirão Liberdade
- INSTITUCIONAL/INDUSTRIAL**
- 24 Prefeitura
- 25 Igrejas e capelas
- 26 Lazer Público
- 27 Lazer Privado
- 28 Indústrias
- 29 Cemitério

## PRINCIPAIS PONTOS TURÍSTICOS

- 30 Gruta Santo Antonio
- 31 Cachoeiras e prática de rapel
- 32 Igreja Nossa Senhora de Lourdes
- 33 Morro do Shimborazo
- 34 Cachoeiras
- 35 Recanto Águas Claras
- 36 Igreja Luterna enxaimel
- 37 Cachoeira Gurske
- 38 Gruta dos Índios
- 39 Cachoeira Blaesi
- 40 Cânion/Sítio Begalke
- 41 Cachoeira Manske
- 42 Cachoeiras/Pousada/Campo do Zinco

**PlanoDiretor**  
Desenvolvimento Sustentável  
BENEDITO NOVO 2013



## Anexo II - MAPA DE ZONEAMENTO



Elaboração: AMMVI  
Referências:  
Aerolevantamento - Governo de SC - 2013  
Base Cartográfica IBGE - Epagri - 2003

Escala  
1 : 50.000  
Prancha  
Dez/2013

01