

# MAPA DE MACROZONEAMENTO BENEDITO NOVO - SC

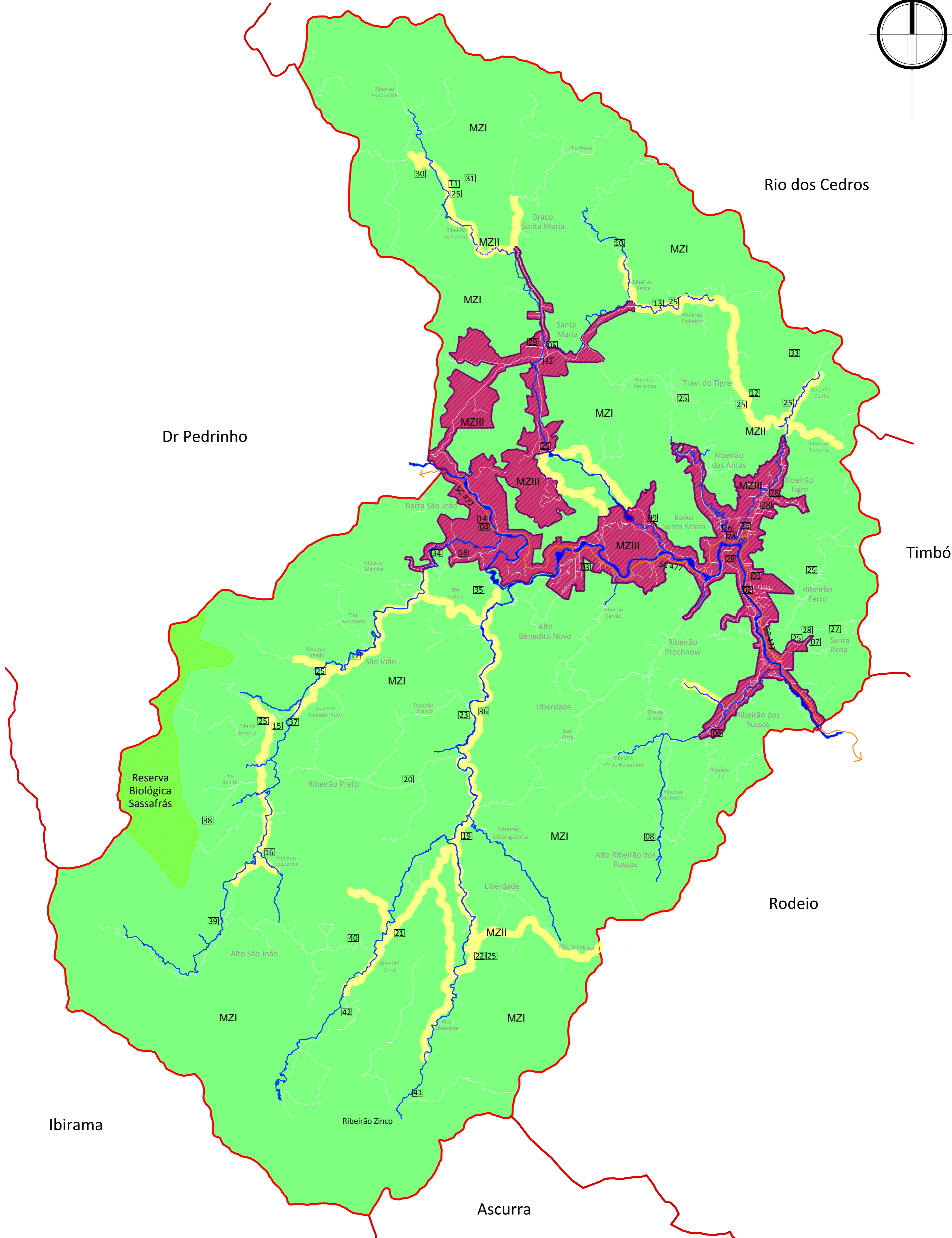
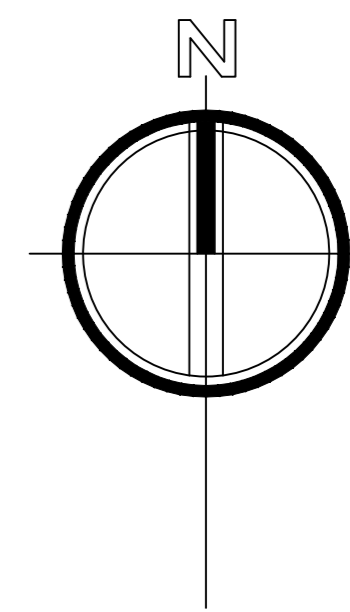

## LEGENDA

- MZI - Macrozona de Interesse Ambiental e Agrícola
- MZII - Macrozona de Interesse Ambiental e Turístico
- MZIII - Macrozona Urbana
- Reserva Biológica Estadual do Sassafrás
- Rodovia SC-477
- Hidrografia Principal
- Perímetro Urbano

## SAÚDE

- 01 Hospital São Benedito
- 02 Unidade Básica de Saúde - Centro
- 03 Unidade Básica de Saúde - Alto Benedito
- 04 Unidade Básica de Saúde - Barra São João
- 05 Unidade Básica de Saúde - Santa Maria

## EDUCAÇÃO

- 06 EM Ribeirão dos Russos
- 07 EM Santa Rosa
- 08 EM Alto Ribeirão dos Russos
- 09 EM Baixo Santa Maria
- 10 EM Angelo Zanluca
- 11 EM Ribeirão do Campo
- 12 EM Travessão do Tigre
- 13 EM Barra São João
- 14 EM Ribeirão Pinheiro

- 15 EM Alto São João I
- 16 EM Alto São João II
- 17 EM Serra São João
- 18 EM Santa Monica
- 19 EM Ribeirão Preto
- 20 EM Anton Werling
- 21 EM Dr Jorge Lacerda
- 22 EM Alto Ribeirão Liberdade
- 23 EM Ribeirão Liberdade
- 24 Prefeitura
- 25 Igrejas e capelas
- 26 Lazer Público
- 27 Lazer Privado
- 28 Indústrias
- 29 Cemitério

## PRINCIPAIS PONTOS TURÍSTICOS

- 30 Gruta Santo Antonio
- 31 Cachoeiras e prática de rapel
- 32 Igreja Nossa Senhora de Lourdes
- 33 Morro do Shimborazo
- 34 Cachoeiras
- 35 Recanto Águas Claras
- 36 Igreja Luterna enxaimel
- 37 Cachoeira Gurske
- 38 Morro do Shimborazo
- 39 Cachoeira Blaesi
- 40 Cânion/Sítio Begalke
- 41 Cachoeira Manske
- 42 Cachoeiras/Pousada/Campo do Zinco

**PlanoDiretor**  
Desenvolvimento Sustentável  
**BENEDITO NOVO 2013**



## Anexo I - MAPA DE MACROZONEAMENTO



Elaboração: AMMVI  
Referências:  
Aerolevantamento - Governo de SC - 2013  
Base Cartográfica IBGE - Epagri - 2003

Escala  
1 : 50.000  
Dez/2013

Prancha  
**01**