

**PROJETO DE INTERIORES PARA SEDE
DA SECRETARIA DE SAÚDE
BENEDITO NOVO/SC**

Este descritivo tem por objetivo, apresentar imagens e detalhamentos dos móveis de cada ambiente da sede da Secretaria de Saúde do município de Benedito Novo/SC, afim de especificação do mobiliário para fins licitatórios.

A Empresa vencedora da Licitação, deverá comparecer a Sede da Secretaria, antes da fabricação dos móveis, para a conferência de medidas. A Empresa também é responsável por fornecer material de qualidade.

Cor dos MDFs, Grigio ou similar.

Projetos aprovados e acompanhados pelo Secretário de Saúde, Ronie Gilberto Loewen.

Benedito Novo, 21 de janeiro de 2019.

AIRTON PANOCH
CPF nº 042.725.789-10

SALA 01

SALA PSICÓLOGO/NASF – Mesa 100% em MDF, com espessura de 3cm, medindo 1m60cm de comprimento, 78cm de altura e 60cm de profundidade o tampo, painel entre meio dos dois pés laterais como base de sustentação da mesma, recuo de 0,15cm.

1 Cadeira giratória modelo presidente, assento com espuma injetada de alta qualidade, apoio para braços, mecanismo relax, regulagem e amortecedor a gás, base e estrutura em aço cromado.

1 cadeira fixa de escritório com 4 pés, ferro galvanizado preto, assento e encosto em espuma injetada e tecido preto.

1 Divã/Recamier com 4 pés de madeira, tecido suede, medindo 1m80cm x 75cm, densidade de no mínimo 28”.

1 Arquivo 100% MDF-BP chapa de 18mm, com 4 gavetões para pastas suspensas, com corrediças metálicas, cada gaveta deve possuir duas barras de alumínio para segurar as pastas, ambas com puxador de perfil alumínio. Medindo 1m60cm de altura, 50cm de largura e 50cm de profundidade e 5cm de rodapé. Os 4 gavetões devem possuir chave.

Prateleiras 100% MDF-BP, com espessura de 3cm, nas medidas 1,05cmx1,10cm, profundidade de 0,30cm, conforme desenho abaixo.

1 Gaveteiro móvel, 100% MDF-BP, com 0,65cm de altura, profundidade de 0,45cm e largura de 0,40cm, com 3 gavetas, sendo a primeira com chave, pés sendo 04 rodízios de silicone roda boba.

1 Armário alto 100% MDF-BP, medindo 2,00cm de altura, 1,00cm de largura, 0,55cm de profundidade, chapa de 18mm, com perfil na vertical em alumínio. Dobradiça com amortecimento. Tamponamentos de 0,03cm, rodapé de 0,05cm. Interno com 5 prateleiras de 0,18mm.

1 Armário baixo 100% MDF-BP, medindo 0,80cm de altura, 1,00cm de largura, 0,55cm de profundidade, chapa de 18mm, com perfil na vertical em alumínio. Dobradiça com amortecimento. Tamponamentos de 0,03cm, rodapé de 0,05cm. Interno com 1 prateleira central de 0,18mm.

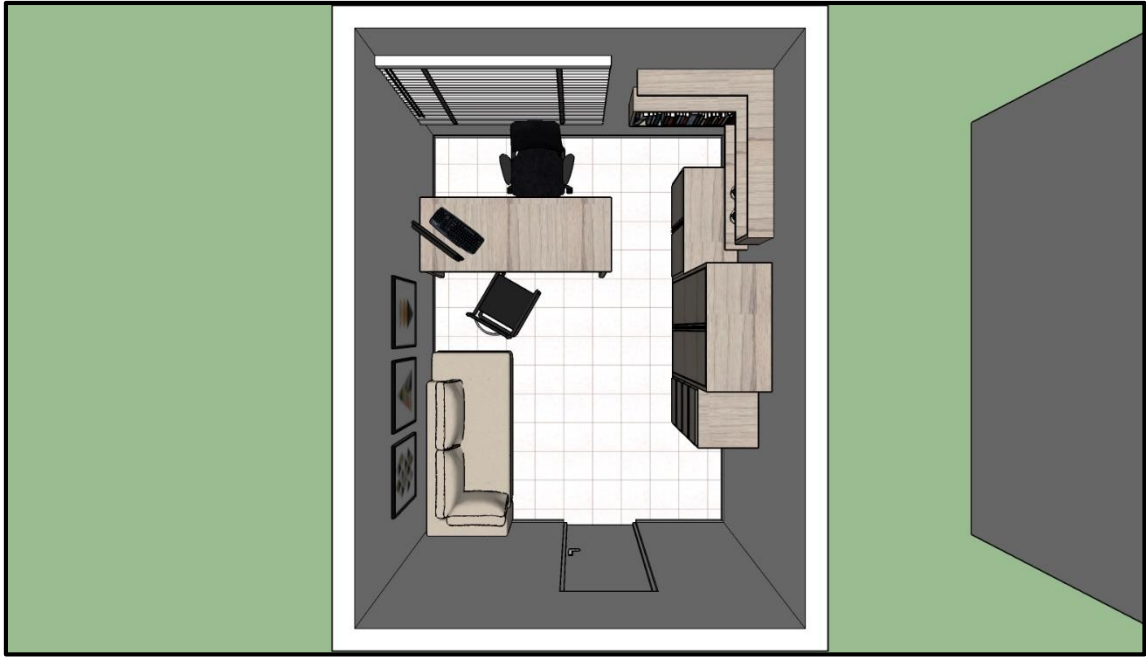

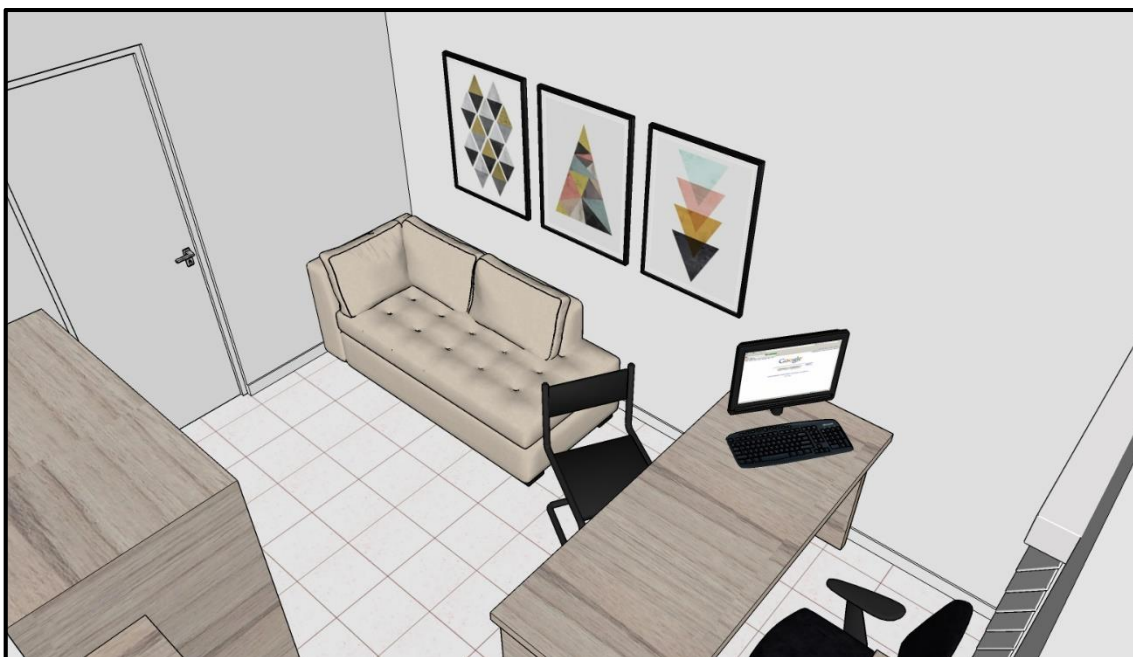

SALA 02

SALA DE ATENDIMENTO (DARIMAN) – 3 atendentes

3 mesas 100% em MDF, com espessura de 3cm, medindo 1m30cm de comprimento, 78cm de altura e 60cm de profundidade o tampo, painel entre meio dos dois pés laterais como base de sustentação da mesma. Gaveteiro suspenso fixo na mesa com 3 gavetas sendo a primeira com chave, medindo 40cm de largura, 54cm de altura, profundidade de 45cm.

3 Cadeiras giratórias, modelo presidente, assento com espuma injetada de alta qualidade, apoio para braços, mecanismo relax, regulagem e amortecedor a gás, base e estrutura em aço cromado.

1 cadeiras fixas de escritório com 4 pés, ferro galvanizado preto, assento e encosto em espuma injetada e tecido preto.

2 Arquivo 100% MDF-BP chapa de 18mm, com 4 gavetões para pastas suspensas, com corrediças metálicas, cada gaveta deve possuir duas barras de alumínio para segurar as pastas, ambas com puxador de perfil alumínio. Medindo 1m60cm de altura, 50cm de largura e 50cm de profundidade e 5cm de rodapé. Os 4 gavetões devem possuir chave.

Prateleira 100% MDF, com espessura de 3cm, nas medidas 4,00m de comprimento, profundidade de 0,30cm. (Fixo na parede)

Mesa 100% em MDF, com espessura de 3cm, medindo 1m20cm de comprimento, 78cm de altura e 50cm de profundidade o tampo. Abaixo do tampo da mesa, prateleiras com altura de 15cmX28cm, profundidade de 50cm, sem fechamento.





SALA 03

SALA MOTORISTAS

1 Sofá de 3 lugares, largura máxima de 2,50m, com apoio de braços, retrátil e reclinável, em tecido suede, cor cinza ou aproximado.

1 cadeiras fixas de escritório com 4 pés, ferro galvanizado preto, assento e encosto em espuma injetada e tecido preto.

1 Mesa 100% em MDF-BP, com espessura de 3cm, medindo 1m20cm de comprimento, 78cm de altura e 50cm de profundidade o tampo. Abaixo do tampo da mesa, prateleira com altura de 15cm, profundidade de 50cm, sem fechamento.

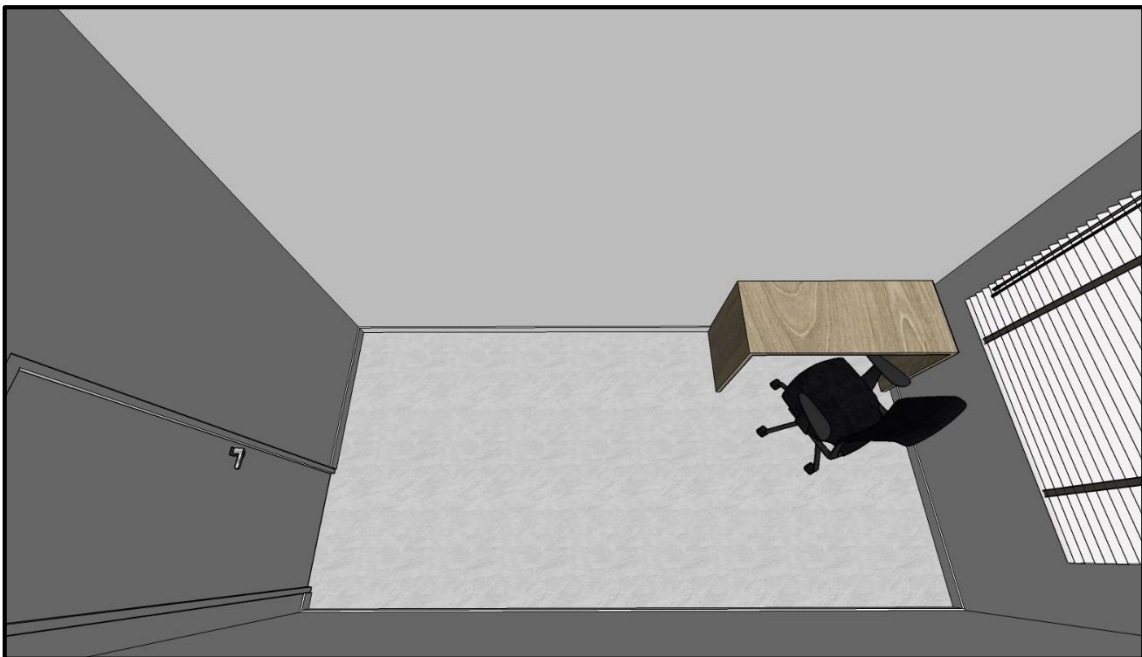

SALA 04

SALA ATENÇÃO BÁSICA – 3 ATENDENTES

3 Cadeiras giratórias, modelo presidente, assento com espuma injetada de alta qualidade, apoio para braços, mecanismo relax, regulagem e amortecedor a gás, base e estrutura em aço cromado.

1 cadeiras fixas de escritório com 4 pés, ferro galvanizado preto, assento e encosto em espuma injetada e tecido preto.

2 Mesas angular 100% MDF, sendo o tampo da mesa frontal, 1,80cm de comprimento, com 0,60cm de largura, tampo lateral 1,20cm de comprimento e largura de 0,45cm. Recuo de 0,15cm para chapa de fundo frontal de apoio para mesa com dois pés de apoio na extremidade.

3 Arquivos 100% MDF-BP chapa de 18mm, com 4 gavetões para pastas suspensas, com corrediças metálicas, cada gaveta deve possuir duas barras de alumínio para segurar as pastas, ambas com puxador de perfil alumínio. Medindo 1m60cm de altura, 50cm de largura e 50cm de profundidade e 5cm de rodapé. Os 4 gavetões devem possuir chave.

1 Balcão 100%MDF-BP, medindo 2,50 de comprimento, 60cm de largura e 80cm de altura. Quatro portas de abrir com perfil na vertical em alumínio. Dobradiça com amortecimento. Tamponamentos de 0,03cm, rodapé de 0,05cm. Interno com 1 prateleira central de 0,18mm.

1 Mesa 100% em MDF, com espessura de 3cm, medindo 1m30cm de comprimento, 78cm de altura e 60cm de profundidade o tampo, painel entre meio dos dois pés laterais como base de sustentação da mesma. Gaveteiro suspenso fixo na mesa com 3 gavetas sendo a primeira com chave, medindo 40cm de largura, 54cm de altura, profundidade de 45cm. 8 gavetas com 18cmX40cm. As primeiras de cima com fechadura.

2 Gaveteiros móveis, 100% MDF-BP, com 0,66cm de altura, profundidade de 0,45cm e largura de 0,40cm, com 3 gavetas, sendo a primeira com chave, pés sendo 04 rodízios de silicone roda boba.

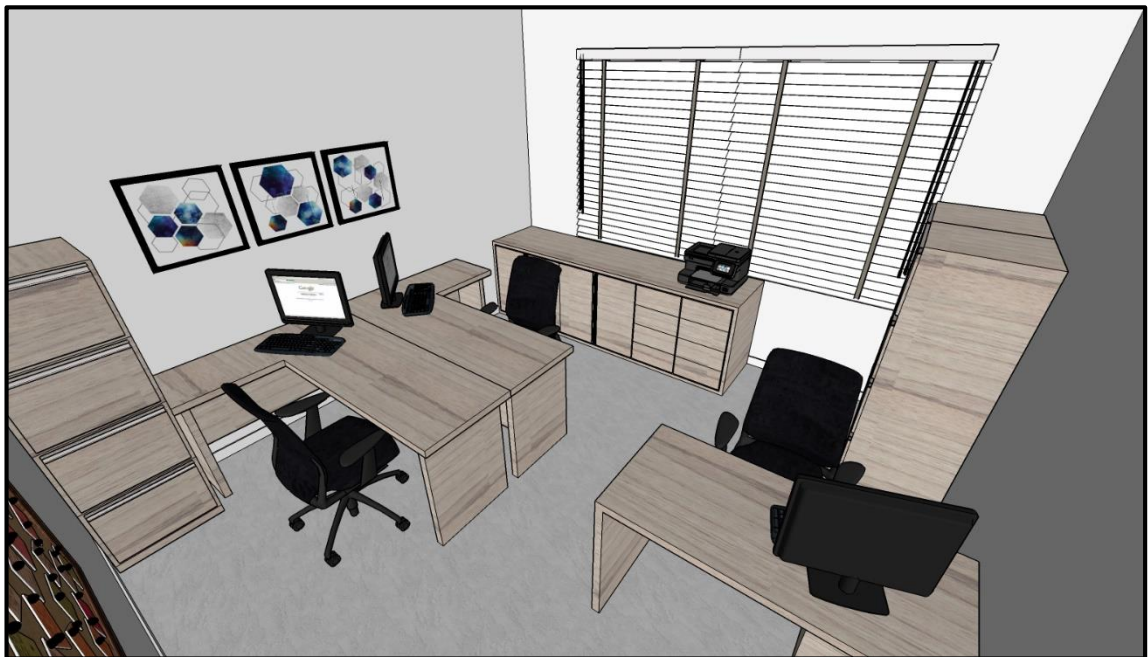





SALA 05

SALA EPIDEMIOLOGIA – 1 ATENDENTE

(Balcão existente)

1 Cadeira giratória, modelo presidente, assento com espuma injetada de alta qualidade, apoio para braços, mecanismo relax, regulação e amortecedor a gás, base e estrutura em aço cromado.

2 cadeiras fixas de escritório com 4 pés, ferro galvanizado preto, assento e encosto em espuma injetada e tecido preto.

1 Mesa angular 100% MDF, sendo o tampo da mesa frontal, 1,80cm de comprimento, com 0,60cm de largura, tampo lateral 1,20cm de comprimento e largura de 0,45cm. Recuo de 0,15cm para chapa de fundo frontal de apoio para mesa com dois pés de apoio na extremidade.

2 Arquivos 100% MDF-BP chapa de 18mm, com 4 gavetões para pastas suspensas, com correções metálicas, cada gaveta deve possuir duas barras de alumínio para segurar as pastas, ambas com puxador de perfil alumínio. Medindo 1m60cm de altura, 50cm de largura e 50cm de profundidade e 5cm de rodapé. Os 4 gavetões devem possuir chave.

1 Gaveteiro móvel, 100% MDF-BP com 0,66cm de altura, profundidade de 0,45cm e largura de 0,40cm, com 3 gavetas, sendo a primeira com chave, pés sendo 04 rodízios de silicone roda boba.



SALA 06

SALA AGENDAMENTO – 3 ATENDENTES

2 Mesas angular 100% MDF, sendo o tampo da mesa frontal, 1,80cm de comprimento, com 0,60cm de largura, tampo lateral 1,20cm de comprimento e largura de 0,45cm. Recuo de 0,15cm para chapa de fundo frontal de apoio para mesa com dois pés de apoio na extremidade.

2 Cadeiras giratórias, modelo presidente, assento com espuma injetada de alta qualidade, apoio para braços, mecanismo relax, regulagem e amortecedor a gás, base e estrutura em aço cromado.

2 cadeiras de escritório com 4 pés, ferro galvanizado preto, assento e encosto em espuma injetada e tecido preto.

2 Arquivos 100% MDF-BP chapa de 18mm, com 4 gavetões para pastas suspensas, com corredeiras metálicas, cada gaveta deve possuir duas barras de alumínio para segurar as pastas, ambas com puxador de perfil alumínio. Medindo 1m60cm de altura, 50cm de largura e 50cm de profundidade e 5cm de rodapé. Os 4 gavetões devem possuir chave.

1 Balcão 100%MDF-BP, medindo 1,50 de comprimento, 60cm de largura e 80cm de altura. Quatro portas de abrir com perfil na vertical em alumínio. Dobradiça com amortecimento. Tamponamentos de 0,03cm, rodapé de 0,05cm. Interno com 1 prateleira central de 0,18mm.

1 Mesa 100% em MDF-BP, com espessura de 3cm, medindo 1m30cm de comprimento, 78cm de altura e 60cm de profundidade o tampo, painel entre meio dos dois pés laterais como base de sustentação da mesma. Gaveteiro suspenso fixo na mesa com 3 gavetas sendo a primeira com chave, medindo 40cm de largura, 54cm de altura, profundidade de 45cm.

2 Gaveteiros móveis, 100% em MDF-BP, com 0,66cm de altura, profundidade de 0,45cm e largura de 0,40cm, com 3 gavetas, sendo a primeira com chave, pés sendo 04 rodízios de silicone roda boba.





SALA 07

COZINHA

Balcão 100% MDF, com 95cm de comprimento, por 78cm de altura e 60cm de profundidade. Rodapé de 08cm de altura de granito. Porta de abrir com prateleira interna. Perfil em alumínio na vertical. 04 gavetas sem tranca.

Armário aéreo (1,40 do chão) 100%MDF, com 1,50 de comprimento, 70cm de altura e 45cm de profundidade. Com 1 nicho de 22cmX89cm e outro nicho com 39cmX89cm. Porta com perfil alumínio na vertical, sem divisão interna. (VER 3D).

4 Banquetas altas Cromadas com 89cm de altura, apoio para a lombar e pés em aço cromado, com assento em madeira revestido com tecido napa com manta, estofado com espuma.

Balcão de refeições suspenso e fixo na parede de granito 4cm de espessura, altura de chão 1,10cm. Medidas 1,85 de comprimento, 40 de profundidade.



SALA 08

SALA DE REUNIÕES

7 cadeiras de escritório com 4 pés, ferro galvanizado preto, assento e encosto em espuma injetada e tecido preto.

1 Mesa central de reunião 100% MDF, medindo 2,50cm de comprimento, 1,00cm de largura, 0,04cm de espessura. Recuo de 0,50cm nas laterais, para base de 0,30cm de largura, 0,03cm de espessura e 0,80cm de altura para sustentação da mesa.

1 Painel em 100% MDF, medindo 1,50cm de altura, 1,00cm de altura, 0,03cm de espessura. Observação: Apoiar logo acima da mesa de reunião. (Observar foto 3D).



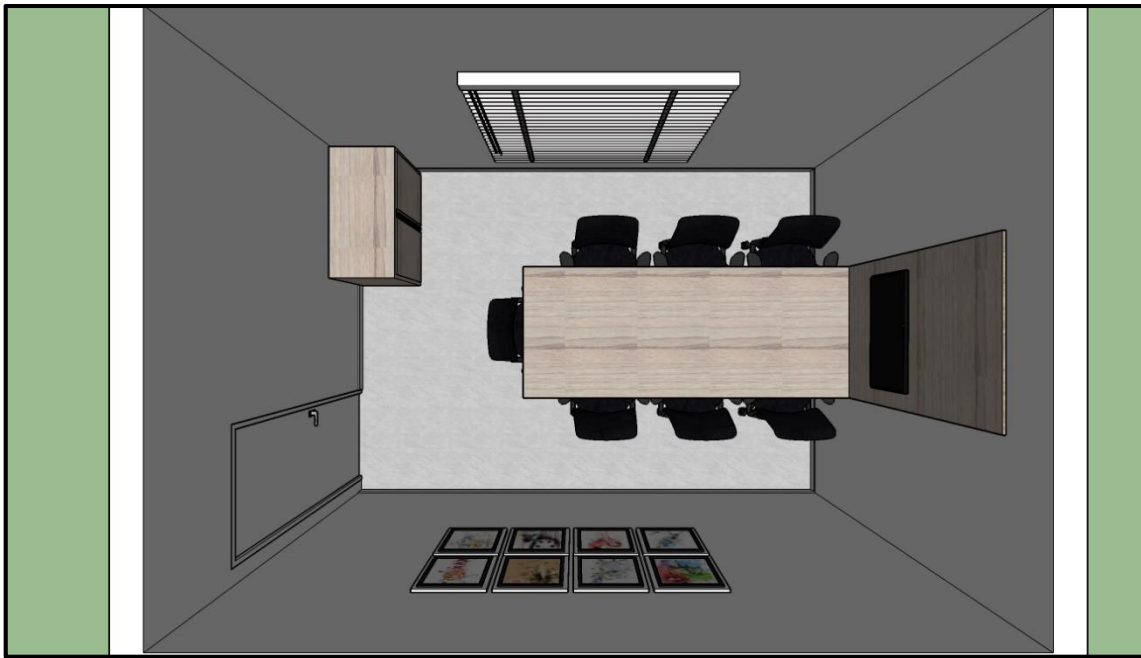

SALA 09

SALA SECRETÁRIO

1 Mesa angular 100% MDF, sendo o tampo da mesa frontal, 1,80cm de comprimento com 0,60cm de largura, tampo lateral 1,80cm de comprimento e largura de 0,45cm. Recuo de 0,15cm para chapa de fundo frontal de apoio para mesa com dois pés de apoio na extremidade.

1 Gaveteiro móvel, 100% em MDF-BP, com 0,66cm de altura, profundidade de 0,45cm e largura de 0,40cm, com 3 gavetas, sendo a primeira com chave, pés sendo 04 rodízios de silicone roda boba.

1 Cadeira giratória, modelo presidente, assento com espuma injetada de alta qualidade, apoio para braços, mecanismo relax, regulagem e amortecedor a gás, base e estrutura em aço cromado.

2 cadeiras fixa de escritório com 4 pés, ferro galvanizado preto, assento e encosto em espuma injetada e tecido preto.

1 Armário alto, 100%MDF, medindo 2,10cm de altura, 1,00cm de largura, 0,55cm de profundidade, chapa de 18mm, com perfil na vertical em alumínio. Dobradiça com amortecimento. Tamponamentos de 0,03cm, rodapé de 0,05cm. Interno com 5 prateleiras de 0,18mm.

1 Armário baixo, 100%MDF, medindo 0,80cm de altura, 0,80cm de largura, 0,55cm de profundidade, chapa de 18mm, com perfil na horizontal em alumínio. Dobradiça com amortecimento. Tamponamentos de 0,03cm, rodapé de 0,05cm. Interno com 1 prateleira central de 0,18mm.





MESA CAFÉ (Corredor) 100%MDF-BP

Medindo 1,00 de largura, 0,50cm de profundidade e 65 de altura. Interno com 1 prateleira central de 0,18mm. Portas com perfil de alumínio na horizontal.

1 Sofá de 2 ou 3 lugares, largura máxima de 2,20m, com apoio de braços, em tecido suede, cor de preferência em tons escuros.

